DÉPARTEMENT DE LA GIRONDE
Commune d' AUDENGE (33980)

Lotissement " Le Clos Adrienne BOLLAND "

GRISEL
DEPUIS 1945

Plan de Bornage
LOT n°7

Échelle : 1 / 250

Référence Cadastrale :
Section DA n°336
11, Rue Hélène BOUCHER

Référence ENEDIS :
ID PRM 50008900840869

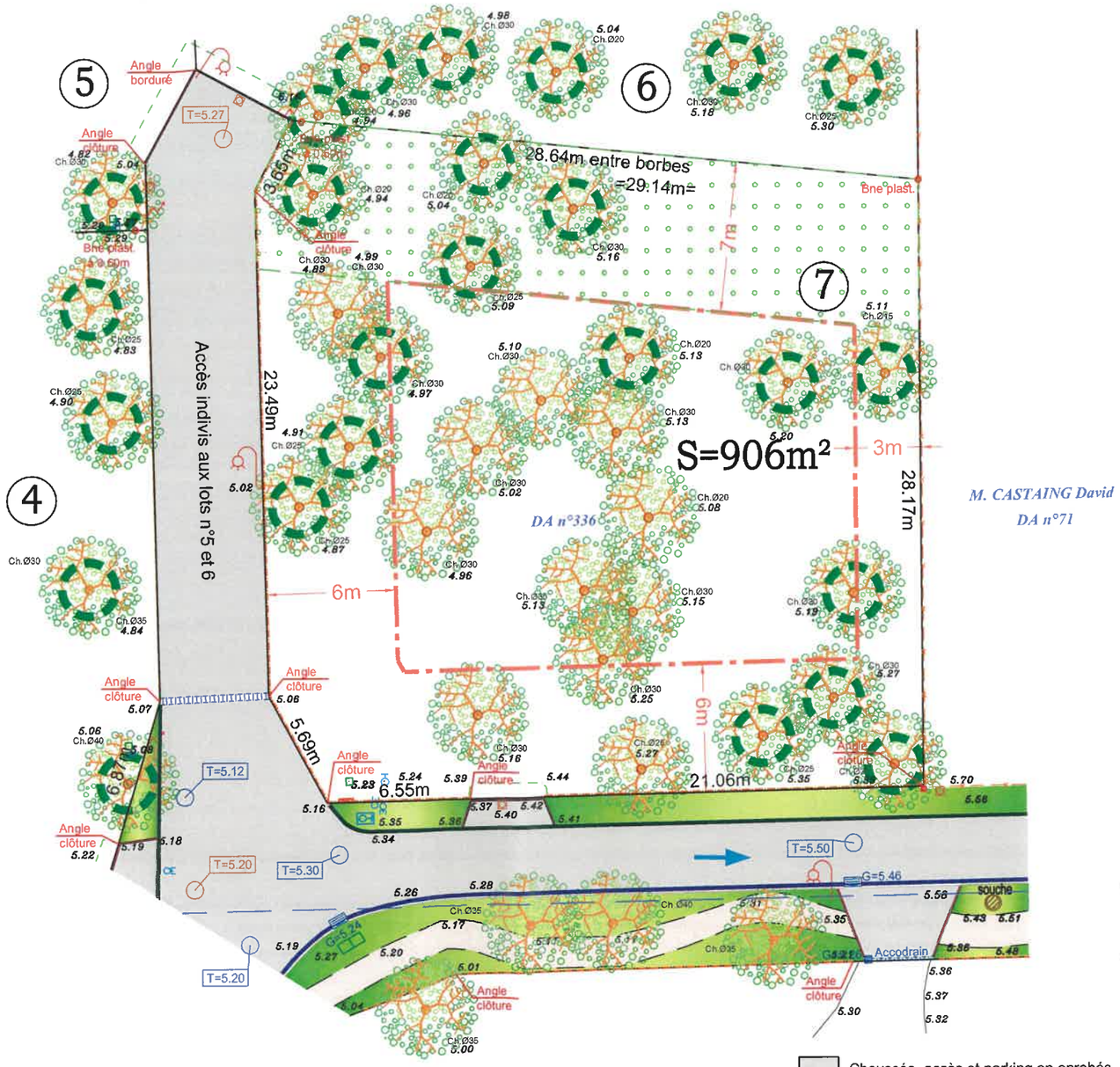

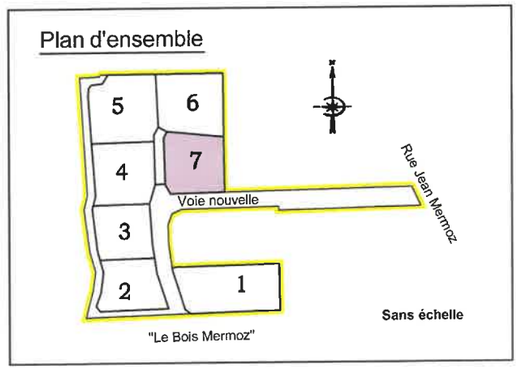

Nota : Nivellement rattaché au NGF.

Dossier : M22.027		
Dressé	Date	Objet de la modification
CG	23.01.2025	Plan REC

- Légende -

- Chêne
- Arbre à conserver par les acquéreurs des lots
- Arbre à conserver d'intérêt chiroptérologique
- Clôture avec soubassement
- Clôture sans soubassement
- Chaussée, accès et parking en enrobés (sens unique, zone 20)
- Sens de circulation
- Accotement et espace vert dans les espaces communs
- Espaces verts à conserver en pleine terre dans les lots implantation de piscine et annexe interdite
- Zone aedificandi pour les constructions principales (application suivant l'article R151-21 du code de l'urbanisme)
- Grave
- Lampadaire
- Bordure caniveau AC1
- Bordure T2 arasée
- Bordure CR1
- Grave ciment
- Branchement EU
- Coffret électrique
- Regard téléhonique
- Niche AEP

Cabinet de Géomètres-Experts Yann Guénolé
21 Allée de Réganeau, 33380 MARCHEPRIME
Tél. : 05 57 71 11 84
marcheprime.guenole@geometre-expert.fr | www.guenole-geometre.fr